

INHOUDSOPGAVE ELEKTRODEN LASSEN

| | |
|--------------------|----|
| Lastangen Vlamboog | 5 |
| Lastangen Weldsafe | 12 |
| Elektroden kokers | 14 |
| Droogovens | 15 |

01

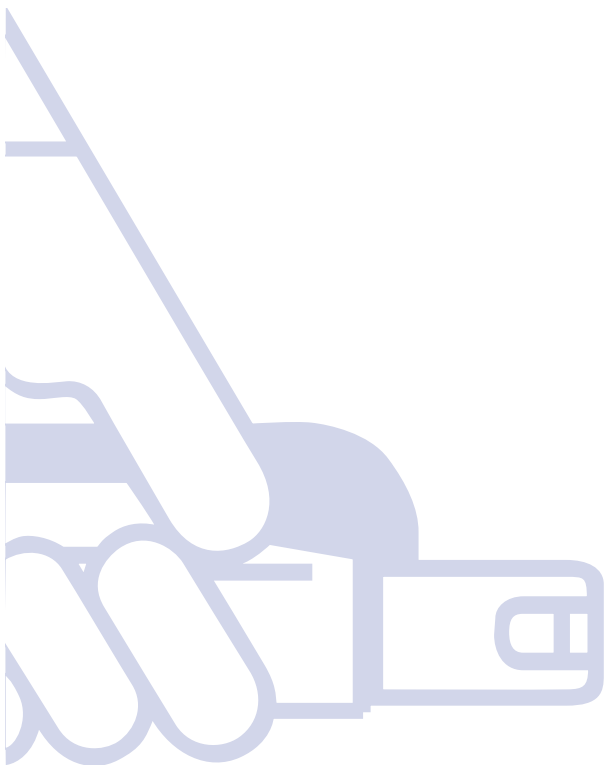



Optimus lastang

01



Optimus is een wereldwijd bekende kwalitatief zeer hoogwaardige lastang. De gesloten kop zorgt voor een maximale isolatie en maakt boven het hoofd lassen mogelijk. Er zijn drie insteek mogelijkheden voor de elektroden zodat er onder verschillende hoeken gelast kan worden. Het ontwerp met een krachtige RVS veer zorgt voor een perfecte klemming van de elektrode en maakt een snelle elektrode wissel mogelijk.

Het handvat van de Optimus lastang is vervaardigd van glasvezel versterkt polyester en de stroomvoerende delen van hoogwaardig messing. De koelribbels in het handvat zorgen voor een optimale afkoeling van de lastang hetgeen intensief gebruik ten goede komt.

Onderdelen van de Optimus lastang zijn los verkrijgbaar. De lastangen met G 3/8 en M18x1,5 aansluiting zijn geschikt voor wartel/kegel of klembus. Zie groep 17.

EN 60974-11

| Artikelnummer | Omschrijving | Elektrode | Aansluiting | Kabel | St./Verp. |
|---------------|------------------------|--------------|-------------------|-----------------------|-----------|
| 01.01.30101 | Optimus 300-1. | 1.6 - 6.3 mm | 1 schroef M12 | 25-70 mm ² | 1/10 |
| 01.01.30401 | Optimus 300-1-3/8". | 1.6 - 6.3 mm | G 3/8 | 35-70 mm ² | 1/10 |
| 01.01.40101 | Optimus 400-1. | 2.5 - 8.0 mm | 1 schroef 9/16" | 25-95 mm ² | 1/10 |
| 01.01.40201 | Optimus 400-2. | 2.5 - 8.0 mm | 2 schroeven 9/16 | 25-95 mm ² | 1/10 |
| 01.01.40301 | Optimus 400-M18 x 1,5. | 2.5 - 8.0 mm | M18 x 1,5 | 35-95 mm ² | 1/10 |
| 01.01.50101 | Optimus 500-1. | 2.5 - 8.0 mm | 1 schroef 9/16" | 25-95 mm ² | 1/10 |
| 01.01.50201 | Optimus 500-2. | 2.5 - 8.0 mm | 2 schroeven 9/16" | 25-95 mm ² | 1/10 |
| 01.01.60201 | Optimus 600-2. | 2.5 - 8.0 mm | 2 schroeven 9/16" | 25-95 mm ² | 1/10 |

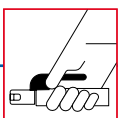

Optimus onderdelen

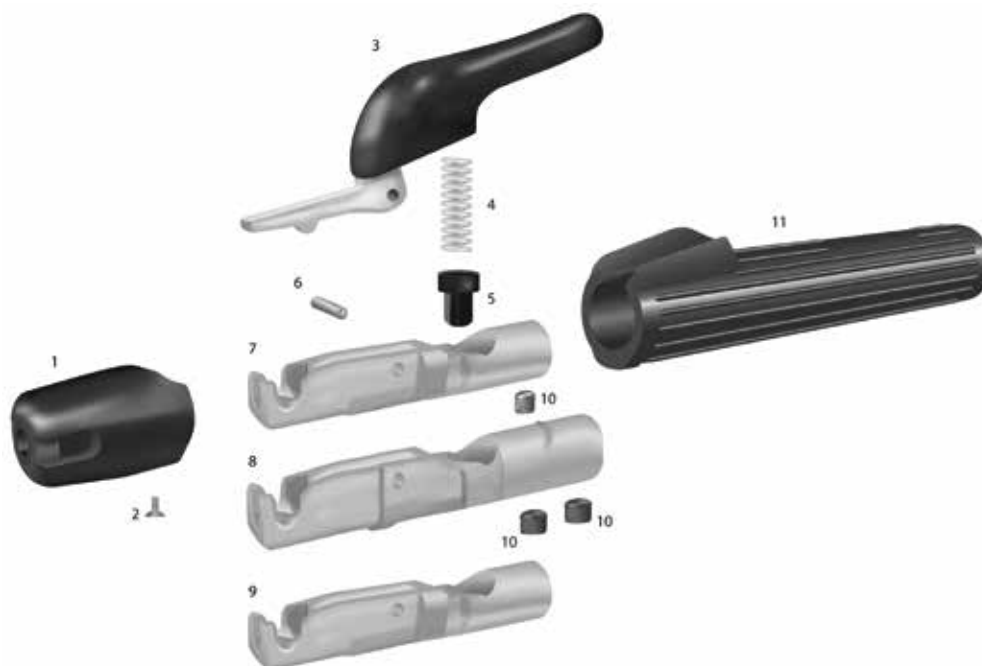

| Artikelnummer | Omschrijving | Tek.nr. | St./Verp. |
|---------------|--|---------|-----------|
| 01.11.01311 | Isolatiekap Optimus 300. | 1 | 1 |
| 01.11.01411 | Isolatiekap Optimus 400/500/600. | 1 | 1 |
| 01.11.09411 | Zelftapper M4 x 10 Optimus 300/400/500/600. | 2 | 1 |
| 01.11.01320 | Knevel Optimus 300. | 3 | 1 |
| 01.11.01420 | Knevel Optimus 400/500/600. | 3 | 1 |
| 01.11.09001 | Veer Optimus 300/400/500/600. | 4 | 1 |
| 01.11.09002 | Veerdop Optimus 300. | 5 | 1 |
| 01.11.09003 | Veerdop Optimus 400/500/600. | 5 | 1 |
| 01.11.09300 | Scharnierstift Optimus 300. | 6 | 1 |
| 01.11.09400 | Scharnierstift Optimus 400/500. | 6 | 1 |
| 01.11.09600 | Scharnierstift Optimus 600 koper (Cu). | 6 | 1 |
| 01.11.01301 | Lichaam Optimus 300-1 met stelschroef. | 7+10 | 1 |
| 01.11.01401 | Lichaam Optimus 400-1/500-1 met stelschroef. | 7+10 | 1 |
| 01.11.01402 | Lichaam Optimus 400-2/500-2 met stelschroeven. | 8+10 | 1 |
| 01.11.01406 | Lichaam Optimus 600-2 met stelschroeven. | 8+10 | 1 |
| 01.11.01304 | Lichaam Optimus 300 G3/8". | 9 | 1 |
| 01.11.01403 | Lichaam Optimus 400/500-M18 x 1,5. | 9 | 1 |
| 01.11.09402 | Stelschroef 9/16 UNF Optimus 600, koper (Cu). | 10 | 1 |
| 01.11.09404 | Stelschroef 9/16 UNF Optimus 400/500. | 10 | 1 |
| 01.11.09405 | Stelschroef M12 x 12 Optimus 300. | 10 | 1 |
| 01.11.01331 | Handvat Optimus 300. | 11 | 1 |
| 01.11.01431 | Handvat Optimus 400. | 11 | 1 |
| 01.11.01531 | Handvat Optimus 500. | 11 | 1 |
| 01.11.01631 | Handvat Optimus 600. | 11 | 1 |
| 01.11.09403 | Inbussleutel 6 mm. | | 1 |

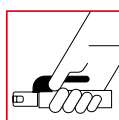

Samson lastang



Samson is een wereldwijd bekende kwalitatief zeer hoogwaardige lastang. De open bek maakt lassen onder diverse hoeken mogelijk. De Samson lastang heeft vier inklem mogelijkheden voor de elektroden. Het ontwerp met een krachtige RVS veer zorgt voor een perfecte klemming van de elektrode en maakt een snelle elektrode wissel mogelijk. De Samson lastang is breed inzetbaar en biedt optimaal comfort en veiligheid.

De Samson 150 beschikt over dezelfde eigenschappen als de andere Samson lastangen maar dan speciaal afgestemd voor het lassen met een 220V inverter. Licht in gewicht en makkelijk handelbaar.

Het handvat van de Samson lastang is vervaardigd van glasvezel versterkt polyester en de stroomvoerende delen van hoogwaardig messing. De koelribbels in het handvat zorgen voor een optimale afkoeling van de lastang hetgeen intensief gebruik ten goede komt.

Onderdelen van de Samson lastang zijn los verkrijgbaar.

De lastangen met G 3/8 en M18x1,5 aansluiting zijn geschikt voor wartel/kegel of klombus. Zie groep 17.

EN 60974-11

| Artikelnummer | Omschrijving | Elektrode | Aansluiting | Kabel | St./Verp. |
|---------------|---------------|---------------|-------------------|-----------------------|-----------|
| 01.02.15101 | Samson 150-1. | 1.5 - 3.25 mm | 1 schroef M8 | 16-35 mm ² | 1/10 |
| 01.02.30101 | Samson 300-1. | 2.0 - 6.3 mm | 1 schroef M12 | 25-70 mm ² | 1/10 |
| 01.02.40201 | Samson 400-2. | 2.5 - 8.0 mm | 2 schroeven 9/16" | 25-95 mm ² | 1/10 |
| 01.02.50201 | Samson 500-2. | 2.5 - 8.0 mm | 2 schroeven 9/16 | 25-95 mm ² | 1/10 |

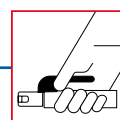

Samson onderdelen



| Artikelnummer | Omschrijving | Tek.nr. | St./Verp. |
|---------------|---|---------|-----------|
| 01.12.02311 | Isolatieschalen (per stel) Samson 300. | 1 | 1 |
| 01.12.02411 | Isolatieschalen (per stel) Samson 400/500. | 1 | 1 |
| 01.11.09411 | Zelftapper M4 x 10 Samson 300/400/500. | 2 | 1 |
| 01.12.02320 | Knevel Samson 300/400/500. | 3 | 1 |
| 01.11.09001 | Veer Samson 300/400/500. | 4 | 1 |
| 01.11.09002 | Veerdop Samson 300. | 5 | 1 |
| 01.11.09003 | Veerdop Samson 400/500. | 5 | 1 |
| 01.11.09300 | Scharnierstift Samson 300. | 6 | 1 |
| 01.11.09400 | Scharnierstift Samson 400/500. | 6 | 1 |
| 01.12.02301 | Lichaam Samson 300-1 met stelschroef. | 7 | 1 |
| 01.12.02402 | Lichaam Samson 400-2/500-2 met stelschroeven. | 8 | 1 |
| 01.12.02331 | Handvat Samson 300. | 9 | 1 |
| 01.12.02431 | Handvat Samson 400. | 9 | 1 |
| 01.12.02531 | Handvat Samson 500. | 9 | 1 |
| 01.11.09405 | Stelschroef M12 x 12 Samson 300. | 10 | 1 |
| 01.11.09404 | Stelschroef 9/16 UNF Samson 400/500. | 10 | 1 |
| 01.11.09403 | Inbussleutel 6 mm. | | 1 |

Samson 150 onderdelen

| Artikelnummer | Omschrijving | Tek.nr. | St./Verp. |
|---------------|-----------------------------|---------|-----------|
| 01.12.01500 | Lichaam Samson 150 | | 1 |
| 01.12.01505 | Handvat Samson 150 | | 1 |
| 01.12.01510 | Onderkap Samson 150 | | 1 |
| 01.12.01515 | Bovenkap Samson 150 | | 1 |
| 01.12.01520 | Knevel Samson 150 | | 1 |
| 01.12.01525 | Veer Samson 150 | | 1 |
| 01.12.01530 | Scharnierstift Samson 150 | | 1 |
| 01.12.01535 | Stelschroef M8x8 Samson 150 | | 1 |
| 01.11.09407 | Taptite MRX-M4x6 Samson 150 | | 1 |

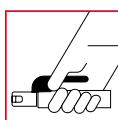

ELEKTRODEN LASSEN

Progress lastang



Progress is een wereldwijd bekende kwalitatief zeer hoogwaardige lastang. De gesloten draaikop zorgt voor een zeer goede grip op de elektrode en maakt boven het hoofd lassen mogelijk. Door het aandraaien van de kop wordt de elektrode onder een hoek van 115 graden ingeklemd. De Progress beschikt over een optimale aanraakveiligheid (klasse A voor Progress 400).

Het handvat van de Progress lastang is vervaardigd van glasvezel versterkt polyester en de stroomvoerende delen van hoogwaardig messing.

Onderdelen van de Progress lastang zijn los verkrijgbaar.

De lastangen met M18x1,5 aansluiting zijn geschikt voor wartel/kegel of klembus. Zie groep 17.

EN 60974-11

01

| Artikelnummer | Omschrijving | Elektrode | Aansluiting | Kabel | St./Verp. |
|---------------|-------------------------|--------------|-----------------|-----------------------|-----------|
| 01.03.41100 | Progress 400-1. | 1.6 - 6.3 mm | 1 schroef 9/16" | 25-95 mm ² | 1/10 |
| 01.03.41300 | Progress 400-M18 x 1,5. | 1.6 - 6.3 mm | M18 x 1,5 | 35-95 mm ² | 1/10 |
| 01.03.60100 | Progress 600-1. | 1.6 - 8.0 mm | 1 schroef 9/16" | 25-95 mm ² | 1/10 |
| 01.03.60300 | Progress 600-M18 x 1,5. | 1.6 - 8.0 mm | M18 x 1,5 | 35-95 mm ² | 1/10 |

Progress 400 onderdelen

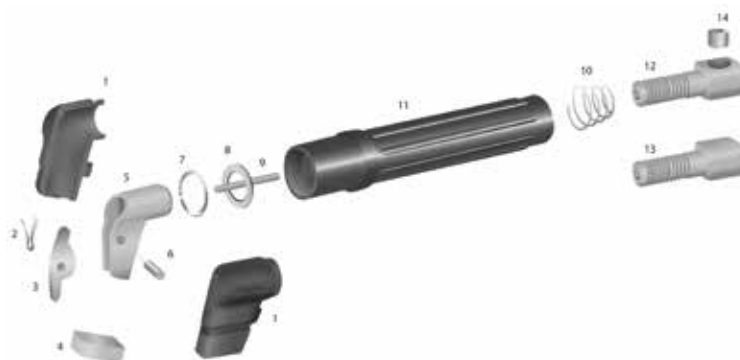

| Artikelnummer | Omschrijving | Tek.nr. | St./Verp. |
|---------------|--|---------|-----------|
| 01.13.13410 | Isolatieschalen (per stel) Progress 400. | 1 | 1 |
| 01.13.13480 | Bladveer RVS Progress 400. | 2 | 1 |
| 01.13.03483 | Knevel Progress 400. | 3 | 1 |
| 01.13.03681 | Klemband Progress 400. | 4 | 1 |
| 01.13.13484 | Messing kop Progress 400. | 5 | 1 |
| 01.13.13482 | Scharnierstift Progress 400. | 6 | 1 |
| 01.13.13488 | Borgring Progress 400. | 7 | 1 |
| 01.13.13489 | Messing ring Progress 400. | 8 | 1 |
| 01.03.42000 | Kop compleet Progress 400. | 1 - 7 | 1 |
| 01.13.13485 | Drukstift Progress 400. | 9 | 1 |
| 01.13.13487 | Spiraalveer Progress 400. | 10 | 1 |
| 01.13.13430 | Handvat Progress 400. | 11 | 1 |
| 01.13.13401 | Lichaam Progress 400-1 met stelschroef. | 12 + 14 | 1 |
| 01.13.13403 | Lichaam Progress 400/M18 x 1,5. | 13 | 1 |
| 01.11.09404 | Stelschroef 9/16 UNF Progress 400. | 14 | 1 |
| 01.11.09403 | Inbussleutel 6 mm. | | 1 |

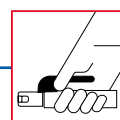

Progress 600 onderdelen

01

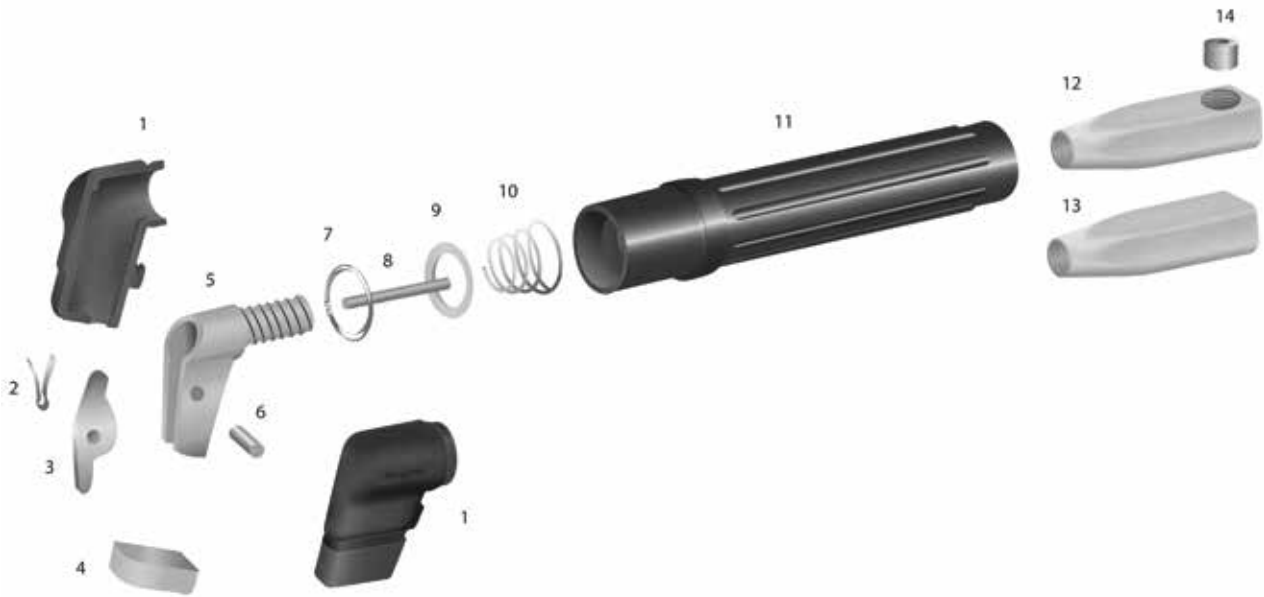

| Artikelnummer | Omschrijving | Tek.nr. | St./Verp. |
|---------------|--|---------|-----------|
| 01.13.03610 | Isolatieschalen (per stel) Progress 600. | 1 | 1 |
| 01.13.13480 | Bladveer RVS Progress 400. | 2 | 1 |
| 01.13.03683 | Knevel Progress 600. | 3 | 1 |
| 01.13.03681 | Klemband Progress 600. | 4 | 1 |
| 01.13.03684 | Messing kop Progress 600. | 5 | 1 |
| 01.13.03682 | Scharnierstift Progress 600. | 6 | 1 |
| 01.03.61000 | Kop compleet Progress 600. | 1 - 7 | 1 |
| 01.13.13488 | Borgring Progress 600. | 7 | 1 |
| 01.13.03685 | Drukstift Progress 600. | 8 | 1 |
| 01.13.13489 | Messing ring Progress 600. | 9 | 1 |
| 01.13.03487 | Spiraalveer Progress 600. | 10 | 1 |
| 01.13.03430 | Handvat Progress 600. | 11 | 1 |
| 01.13.03603 | Lichaam Progress 600 M18 x 1,5. | 13 | 1 |
| 01.13.03601 | Lichaam Progress 600-1 met stelschroef. | 12 + 14 | 1 |
| 01.11.09404 | Stelschroef 9/16 UNF Progress 600. | 14 | 1 |
| 01.11.09403 | Inbussleutel 6 mm. | | 1 |

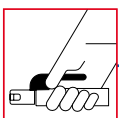

Victory lastang



Victory is een wereldwijd bekende kwalitatief zeer hoogwaardige lastang. De gesloten draaikop zorgt voor een zeer goede grip op de elektrode en maakt boven het hoofd lassen mogelijk. Door de slanke, gladde vorm kan er ook in kleine ruimtes gelast worden. De Victory beschikt over een optimale aanraakveiligheid (klasse A).

Het handvat van de Victory lastang is vervaardigd van glasvezel versterkt polyester en de stroomvoerende delen van hoogwaardig messing.

Onderdelen van de Victory lastang zijn los verkrijgbaar.

EN 60974-11

01

| Artikelnummer | Omschrijving | Elektrode | Aansluiting | Kabel | St./Verp. |
|---------------|----------------|--------------|-----------------|-----------------------|-----------|
| 01.04.40100 | Victory 400-1. | 1.6 - 6.3 mm | 1 schroef 9/16" | 25-95 mm ² | 1/10 |
| 01.04.60100 | Victory 600-1. | 1.6 - 8.0 mm | 1 schroef 9/16" | 25-95 mm ² | 1/10 |

Victory onderdelen

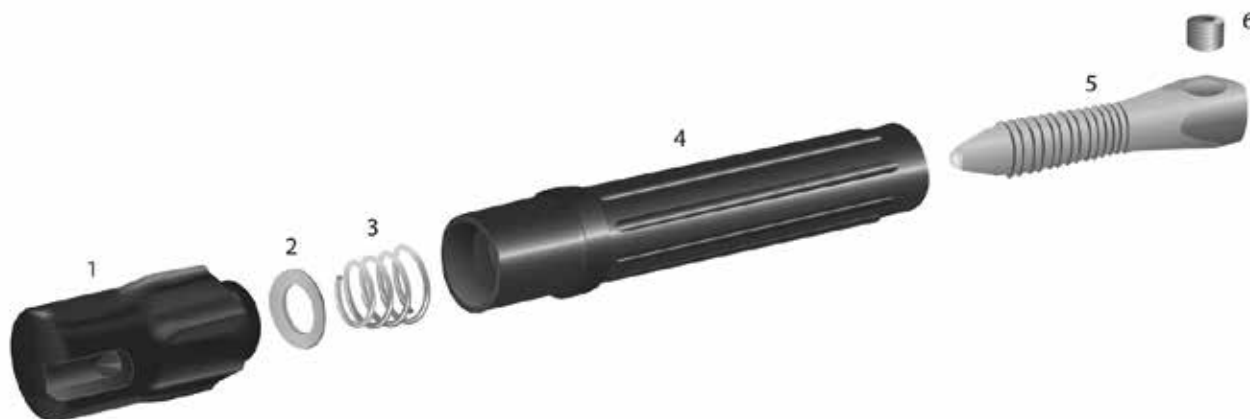

| Artikelnummer | Omschrijving | Tek.nr. | St./Verp. |
|---------------|--|---------|-----------|
| 01.14.04610 | Kop compleet Victory 600. | 1 | 1 |
| 01.14.04410 | Kop compleet Victory 400. | 1 | 1 |
| 01.13.03489 | Ring Victory 400/600. | 2 | 1 |
| 01.13.03487 | Spiraalveer Victory 400/600. | 3 | 1 |
| 01.13.03431 | Handvat Victory 400. | 4 | 1 |
| 01.13.03432 | Handvat Victory 600. | 4 | 1 |
| 01.14.04401 | Lichaam Victory 400-1 met stelschroef. | 5+6 | 1 |
| 01.14.04601 | Lichaam Victory 600-1 met stelschroef. | 5+6 | 1 |
| 01.11.09404 | Stelschroef 9/16 UNF Victory 400/600. | 6 | 1 |
| 01.11.09403 | Inbussleutel 6 mm. | | 1 |

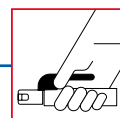

ELEKTRODEN LASSEN

Quicko lastang



De Quicko is een low-budget lastang met gesloten kop, daardoor ook geschikt voor bovenhands lassen. De Quicko is met name geschikt voor de minder intensieve lasprocessen. Het handvat van de Quicko is vervaardigd van polyamide. Het binnenwerk van messing. Onderdelen zijn niet los verkrijgbaar.

De Quicko wordt geleverd in individuele polybags met headercard.

EN 60974-11

| Artikelnummer | Omschrijving | Elektrode | Aansluiting | Kabel | St./Verp. |
|---------------|-------------------------|--------------|-----------------|--------------------|-----------|
| 01.40.21200 | Quicko, 150-200 ampère. | 1.6 - 4.0 mm | 2 schroeven M10 | 35 mm ² | 1/50 |
| 01.40.21300 | Quicko, 200-300 ampère. | 1.6 - 5.0 mm | 2 schroeven M10 | 50 mm ² | 1/50 |

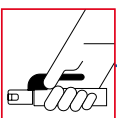

ELEKTRODEN LASSEN

Croco lastang



De Croco is een low-budget lastang met open bek. De vele inklemmogelijkheden maken de Croco geschikt voor het lassen in verschillende posities. De Croco is met name geschikt voor de minder intensieve lasprocessen. Het handvat van de Croco is vervaardigd van polyamide. Het binnenwerk van messing. Onderdelen zijn niet los verkrijgbaar. De Croco wordt geleverd in individuele polybags met headercard.

EN 60974-11

| Artikelnummer | Omschrijving | Elektrode | Aansluiting | Kabel | St./Verp. |
|---------------|------------------------|--------------|-----------------|--------------------|-----------|
| 01.40.20150 | Croco, 150-200 ampère. | 1.6 - 3.2 mm | 2 schroeven M10 | 25 mm ² | 1/50 |
| 01.40.20300 | Croco, 300 ampère. | 1.6 - 5.0 mm | 2 schroeven M10 | 50 mm ² | 1/50 |
| 01.40.20400 | Croco, 400 ampère. | 1.6 - 6.3 mm | 2 schroeven M10 | 70 mm ² | 1/50 |

Twisty lastang



De Twisty is een low-budget lastang met draaikop. Door de gebogen kop is de elektrode goed te manoeuvreren. De Twisty is met name geschikt voor de minder intensieve lasprocessen. Het handvat van de Twisty is vervaardigd van polyamide. Het binnenwerk van messing. Onderdelen zijn niet los verkrijgbaar. De Twisty wordt geleverd in individuele polybags met headercard.

EN 60974-11

| Artikelnummer | Omschrijving | Elektrode | Aansluiting | Kabel | St./Verp. |
|---------------|---------------------|--------------|-----------------|--------------------|-----------|
| 01.40.22200 | Twisty, 200 ampère. | 1.6 - 3.2 mm | 2 schroeven M10 | 25 mm ² | 1/50 |
| 01.40.22400 | Twisty, 400 ampère. | 1.6 - 5.0 mm | 2 schroeven M10 | 50 mm ² | 1/50 |

Turner lastang



De Turner is een low-budget, slanke lastang met gesloten kop. Daardoor bijzonder geschikt voor het lassen in kleinere ruimten. De Turner is met name geschikt voor de minder intensieve lasprocessen. Het handvat van de Turner is vervaardigd van polyamide. Het binnenwerk van messing. Onderdelen zijn niet los verkrijgbaar. De Turner wordt geleverd in individuele polybags met headercard.

EN 60974-11

| Artikelnummer | Omschrijving | Elektrode | Aansluiting | Kabel | St./Verp. |
|---------------|---------------------|--------------|-----------------|--------------------|-----------|
| 01.40.23200 | Turner, 200 ampère. | 1.6 - 3.2 mm | 2 schroeven M10 | 25 mm ² | 1/50 |
| 01.40.23400 | Turner, 300 ampère. | 1.6 - 5.0 mm | 2 schroeven M10 | 50 mm ² | 1/50 |

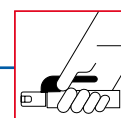

Phoenix Safetube elektrodenkokers

Safetubekoker voor 350 mm en 450 mm elektroden, kunststof, waterdicht, kleur geel. Voor optimale bescherming van uw elektroden.

- Open en dicht met een kwartslag
- O-ring tegen vocht en vuil
- Kleur: optimale zichtbaarheid
- Vorm: voorkomt rollen
- Ook handig voor opslag en vervoer van papieren, tekeningen, elektronische componenten, eerste hulp materiaal etc.



| Artikelnummer | Omschrijving | St./Verp. |
|---------------|--------------------------------|-----------|
| 01.60.00100 | Safetubekoker 350 mm. met riem | 1/12 |
| 01.60.00101 | Safetubekoker 350 mm. | 1/12 |
| 01.60.00105 | Safetubekoker 450 mm. met riem | 1/12 |
| 01.60.00106 | Safetubekoker 450 mm. | 1/12 |
| 01.60.00110 | Draagriem voor koker | |

Phoenix Safetube elektrodenkoker en wandrek

Safetubekoker, kunststof, waterdicht, kleur geel. Voor optimale bescherming van uw TIG toevoegmateriaal. Om uw safetube op te hangen is er een wandrek verkrijgbaar.



| Artikelnummer | Omschrijving | St./Verp. |
|---------------|--------------------------------|-----------|
| 01.60.00107 | Safetubekoker, lengte 1000 mm. | 1/12 |
| 01.60.00109 | Wandhouder voor koker 1000 mm. | |

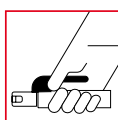

Phoenix elektrodendroogoven 5 kg



Phoenix mobiele elektrodendroogoven DryRod Type 1

Electrodencapaciteit: 5 kg.
 Thermostaat: vast ingesteld (149° C).
 Voltage: 110V/240V AC.
 Verwarmingselement: 60 Watt.
 Gewicht leeg: 5,5 kilo.
 Buitenmaat: 18 x 23 x 56 cm.
 Binnenmaat: Ø 7,3 x 50,2 cm diep.

EN60335-1:1994 (A1 + A2 + A11 - A16 incl.)
 EN60335-2-45:96; IEC60335-1,A2:99 (EN60335-1,A2:00)
 EN55014-1/02.97 + A1/1997 + A2/1999
 EN61000-3-2/04.95 + A104.98 + A14/2000
 EN61000-3-3/01.95
 Protection class I - IPX0

| Artikelnummer | Omschrijving | St./Verp. |
|---------------|---|-----------|
| 01.60.10000 | Mobiele elektrodendroogoven 5 kg. met indicatielamp | 1/1 |

Phoenix elektrodendroogoven 10 kg



Phoenix mobiele elektrodendroogoven DryRod Type 2

Electrodencapaciteit: 10 kg.
 Instelbare thermostaat: 38 - 149° C
 Voltage: 110V/240V AC.
 Verwarmingselement: 70 Watt.
 Gewicht leeg: 7,7 kilo.
 Buitenmaat: 23 x 28 x 56 cm.
 Binnenmaat: Ø 9,8 x 50,2cm diep.

EN60335-1:1994 (A1 + A2 + A11 - A16 incl.)
 EN60335-2-45:96; IEC60335-1,A2:99 (EN60335-1,A2:00)
 EN55014-1/02.97 + A1/1997 + A2/1999
 EN61000-3-2/04.95 + A104.98 + A14/2000
 EN61000-3-3/01.95
 Protection class I - IPX0

| Artikelnummer | Omschrijving | St./Verp. |
|---------------|--|-----------|
| 01.60.10002 | Phoenix mobiele elektrodendroogoven 10 kg. | 1/1 |
| 01.60.10003 | Phoenix mobiele elektrodendroogoven 10 kg. met thermometer | 1/1 |

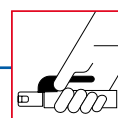

Phoenix elektrodendroogoven 25 kg

01



Phoenix mobiele elektrodendroogoven DryRod Type 5, op 2 stevige wielen en compleet met inschuifbaar handvat.

Electroden capaciteit: 25 kilo.
 Instelbare thermostaat: 38-149° C.
 Voltage: 120V/240V AC.
 Verwarmingselement: 300 Watt.
 Fiberglas isolatie: 38mm.
 Gewicht leeg: 18 kilo.
 Buitenmaat: 29 x 29 x 58 cm.
 Binnenmaat: Ø20,3 x 50,2 cm diep.

EN60335-1:1994 (A1 + A2 + A11 - A16 incl.)
 EN60335-2-45:96; IEC60335-1,A2:99 (EN60335-1,A2:00)
 EN55014-1/02.97 + A1/1997 + A2/1999
 EN61000-3-2/04.95 + A104.98 + A14/2000
 EN61000-3-3/01.95
 Protection class I - IPX0

| Artikelnummer | Omschrijving | St./Verp. |
|---------------|---|-----------|
| 01.60.10005 | Mobiele elektroden droogoven 25 kg. | 1/1 |
| 01.60.10006 | Mobiele elektroden droogoven 25 kg met thermometer. | 1/1 |

Phoenix elektrodendroogoven 75 kg



Phoenix mobiele elektrodendroogoven DryRod Type 15-B zonder wielen.

Electroden capaciteit: 70 kilo.
 Instelbare thermostaat: 38-149° C.
 Voltage: 120V/240V AC.
 Verwarmingselement: 600 Watt.
 Fiberglas isolatie: 38mm.
 Gewicht leeg: 36,8 kilo.
 Buitenmaat: 51 x 56 x 74 cm.
 Binnenmaat: Ø35,5 cm x 50,2 cm diep.

EN60335-1:1994 (A1 + A2 + A11 - A16 incl.)
 EN60335-2-45:96; IEC60335-1,A2:99 (EN60335-1,A2:00)
 EN55014-1/02.97 + A1/1997+A2/1999
 EN61000-3-2/04.95 + A104.98 + A14/2000
 EN61000-3-3/01.95
 Protection class I - IPX0

| Artikelnummer | Omschrijving | St./Verp. |
|---------------|---|-----------|
| 01.60.10016 | Mobiele elektroden droogoven 75 kg. | 1/1 |
| 01.60.10021 | Mobiele elektroden droogoven 75 kg met thermometer. | 1/1 |

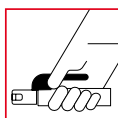

Phoenix elektrodendroogoven 75 kg op wielen

01



Phoenix mobiele elektrodendroogoven DryRod Type 15 compleet met inschuifbaar handvat en op stevige wielen.

Elektroden capaciteit: 70 kilo.
 Instelbare thermostaat: 38-149° C.
 Voltage: 120V/240V AC.
 Verwarmingselement: 600 Watt.
 Fiberglas isolatie: 38mm.
 Gewicht leeg: 36,8 kilo.
 Buitenmaat: 51 x 56 x 74 cm.
 Binnenmaat: Ø35,5 cm x 50,2 cm diep.

EN60335-1:1994 (A1 + A2 + A11 - A16 incl.)
 EN60335-2-45:96; IEC60335-1,A2:99 (EN60335-1,A2:00)
 EN55014-1/02.97 + A1/1997 + A2/1999
 EN61000-3-2/04.95 + A104.98 + A14/2000
 EN61000-3-3/01.95
 Protection class I - IPX0

| Artikelnummer | Omschrijving | St./Verp. |
|---------------|---|-----------|
| 01.60.10015 | Mobiele elektroden droogoven 75 kg. | 1/1 |
| 01.60.10020 | Mobiele elektroden droogoven 75 kg met thermometer. | 1/1 |

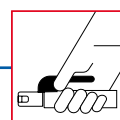

ELEKTRODEN LASSEN

Phoenix elektrodendroogoven Type 300

Phoenix elektrodendroogoven DryRod Type 300 vast model.

Elektrodencapaciteit: 182 kilo.
Instelbare thermostaat: 38-288°C (HT 38-350°C).
Voltage: 120V / 240V AC of 240 / 480V AC.
Verwarmingselement: 1500 Watt.
Binnenmaat: Ø 45,72 cm x 48,26 cm diep.

EN60335-1:95 (A1 en A2 incl.)

EN 60335-245:945

Protection class I - IPX0



| Artikelnummer | Omschrijving | St./Verp. |
|---------------|--|-----------|
| 01.60.00505 | Phoenix elektrodendroogoven Type 300 120V / 240V | 1/1 |
| 01.60.00500 | Phoenix elektrodendroogoven Type 300 240 / 480V | 1/1 |
| 01.60.00510 | Phoenix elektrodendroogoven Type 300HT 240 / 480V (38-350°C) | 1/1 |

Phoenix elektrodendroogoven Type 900

Phoenix elektrodendroogoven DryRod Type 900 vast model.

Elektrodencapaciteit: 500 kilo.
Instelbare thermostaat: 38-288°C.
Voltage: 120V/240V AC
Verwarmingselement: 4000 Watt.
Buitenmaat: 51 x 56 x 74 cm.
Binnenmaat: Ø 76,2 cm x 71,12 cm diep.

EN60335-1:95 (A1 en A2 incl.)

EN60335-2-45:945

Protection class I - IPX0



| Artikelnummer | Omschrijving | St./Verp. |
|---------------|---|-----------|
| 01.60.00600 | Phoenix elektrodendroogoven Type 900 240/480V | 1/1 |

